

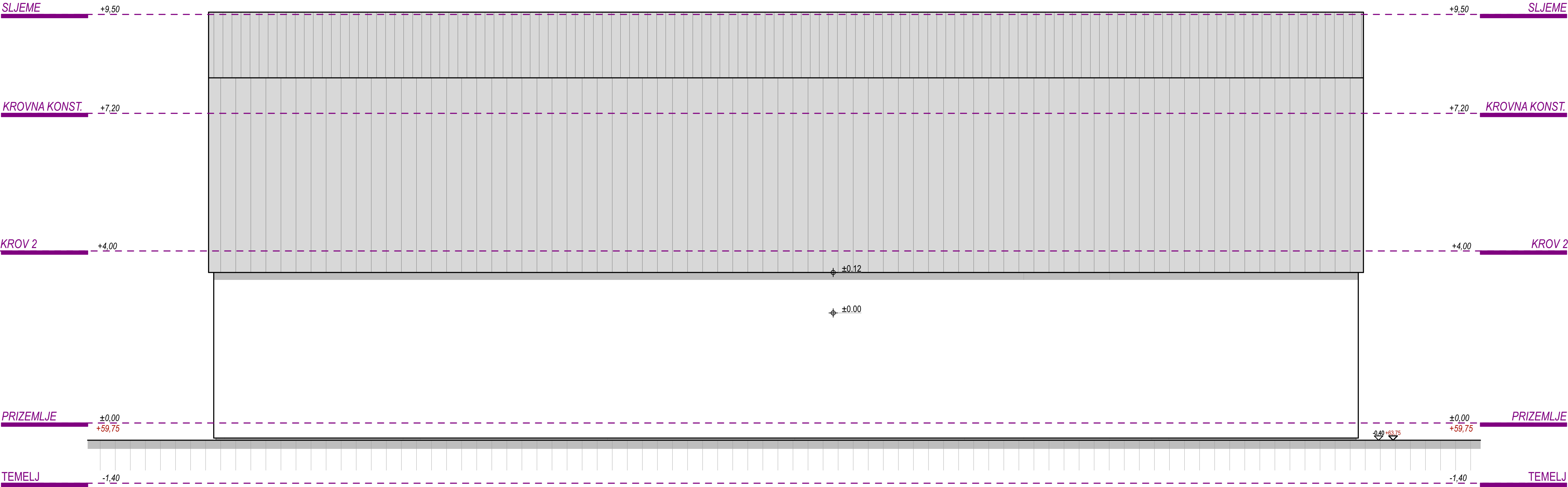

	<p align="center"><b>PROJEKTANT:</b></p> <p align="center"><b>ING - INVEST d.o.o.</b></p> <p align="center">Danilovgrad, Črna Gora</p>	<p align="center"><b>INVESTITOR:</b></p> <p align="center"><b>MINISTARSTVO UNUTRAŠNJIH POSLOVA</b></p> <p align="center"><b>Služba za pravne, kadrovske i finansijske poslove</b></p>	
<p><b>Objekat:</b></p>	<p>Kompleks smještajnih objekata specijalne antiterorističke jedinice (SAJ) i posebne jedinice policije (PJP) na Zlatici u Podgorici</p> <p align="center"><b>SPORTSKI OBJEKAT</b></p>	<p><b>Lokacija:</b></p> <p align="center">Kamp na Zlatici na kat. parcele br. 1189/1, 1196, 1197, 1198, 1199, 1200, 1201, 1202 na terenu KO Podgorica II u PUP-u Podgorica</p>	
<p><b>Vodeći projektant:</b></p> <p><b>Arh. Ilija Radulović, dipl. inž., br. lic. 01-312/3</b></p> <p><b>Odgovorni projektant:</b></p> <p><b>Arh. Ilija Radulović, dipl. inž., br. lic. 01-312/3</b></p> <p><b>Projektant:</b></p> <p><b>Arh. Vladan Komnenić, dipl. inž.</b></p> <p><b>Datum izrade i M.P</b></p>	<p align="center"><b>Jun, 2016. godine</b></p>	<p><b>Vrsta tehničke dokumentacije:</b></p> <p align="center"><b>GLAVNI PROJEKAT</b></p> <p><b>Dio tehničke dokumentacije:</b></p> <p align="center"><b>ARHITEKTURA</b></p> <p><b>Prilog:</b></p> <p align="center"><b>JUGOISTOČNA FASADA</b></p>	<p><b>Oznaka projekta:</b></p> <p align="right"><b>19/16</b></p> <p><b>Razmjera:</b></p> <p align="right"><b>R=1:50</b></p> <p><b>Br. priloga:</b></p> <p align="center"><b>A.11.</b></p> <p><b>Br. strane:</b></p>



	PROJEKTANT: <b>ING - INVEST d.o.o.</b> <small>Danilovgrad, Cma Gora</small>		INVESTITOR: MINISTARSTVO UNUTRAŠNJIH POSLOVA Služba za pravne, kadrovske i finansijske poslove	
	Objekat: Kompleks smještajnih objekata specijalne antiterorističke jedinice (SAJ) i posebne jedinice policije (PJP) na Zlatici u Podgorici <b>SPORTSKI OBJEKAT</b>		Lokacija: Kamp na Zlatici na kat. parcele br. 1189/1, 1196, 1197, 1198, 1199, 1200, 1201, 1202 KO Podgorica II u PUP-u Podgorica	
	Vodeći projektant: Arh. Ilija Radulović, dipl. inž., br. lic. 01-312/3	Vista tehničke dokumentacije: GLAVNI PROJEKAT	Oznaka projekta: 19/16	
	Odgovorni projektant: Arh. Ilija Radulović, dipl. inž., br. lic. 01-312/3	Dio tehničke dokumentacije: ARHITEKTURA	Razmjera: R=1:50	
	Projektant: Arh. Vladan Komnenić, dipl. inž.	Prilog: SJEVEROISTOČNA FASADA	Br. priloga: A.12.	Br. strane:
Datum izrade i M.P. Jun, 2016. godine		Datum revizije		

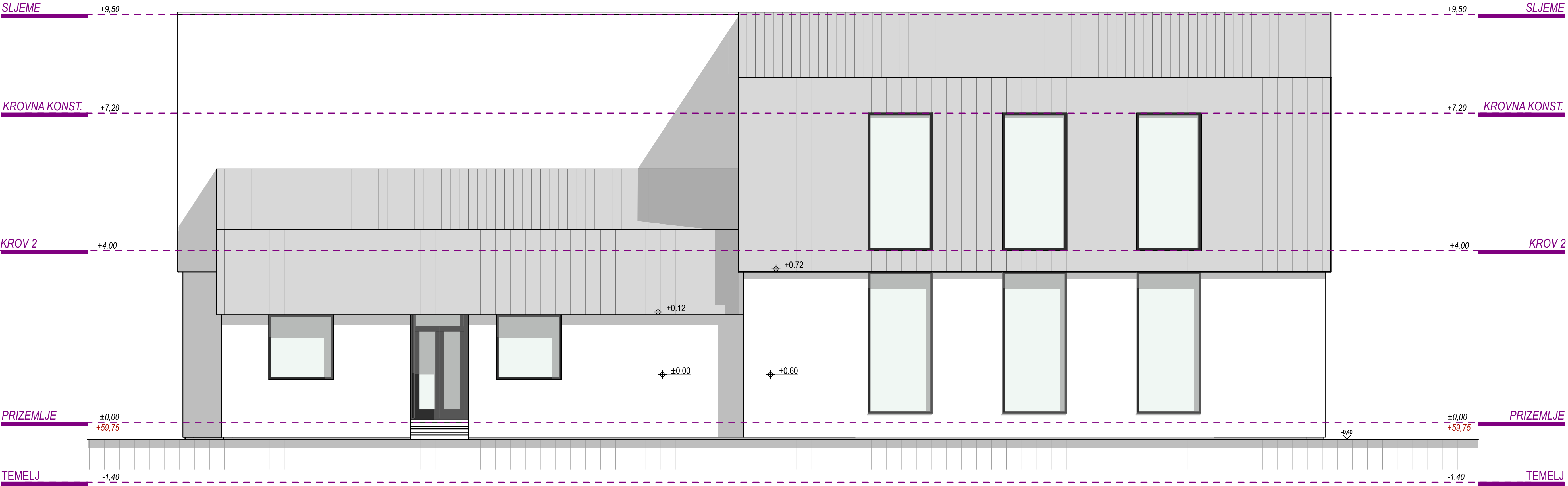

	PROJEKTANT: <b>ING - INVEST d.o.o.</b> <small>Danilovgrad, Cma Gora</small>		INVESTITOR: MINISTARSVO UNUTRAŠNJIH POSLOVA Služba za pravne, kadrovske i finansijske poslove	
	Objekat: Kompleks smještajnih objekata specijalne antiterorističke jedinice (SAJ) i posebne jedinice policije (PJP) na Zlatici u Podgorici <b>SPORTSKI OBJEKAT</b>		Lokacija: Kamp na Zlatici na kat. parcele br. 1189/1, 1196, 1197, 1198, 1199, 1200, 1201, 1202 KO Podgorica II u PUP-u Podgorica	
	Vodeći projektant: Arh. Ilija Radulović, dipl. inž., br. lic. 01-312/3	Vista tehničke dokumentacije: GLAVNI PROJEKAT	Oznaka projekta: 19/16	
	Odgovorni projektant: Arh. Ilija Radulović, dipl. inž., br. lic. 01-312/3	Dio tehničke dokumentacije: ARHITEKTURA	Razmjera: R=1:50	
	Projektant: Arh. Vladan Komnenić, dipl. inž.	Prilog: JUGOZAPADNA FASADA	Br. priloga: A.13.	Br. strane:
Datum izrade i M.P.  Jun, 2016. godine		Datum revizije		

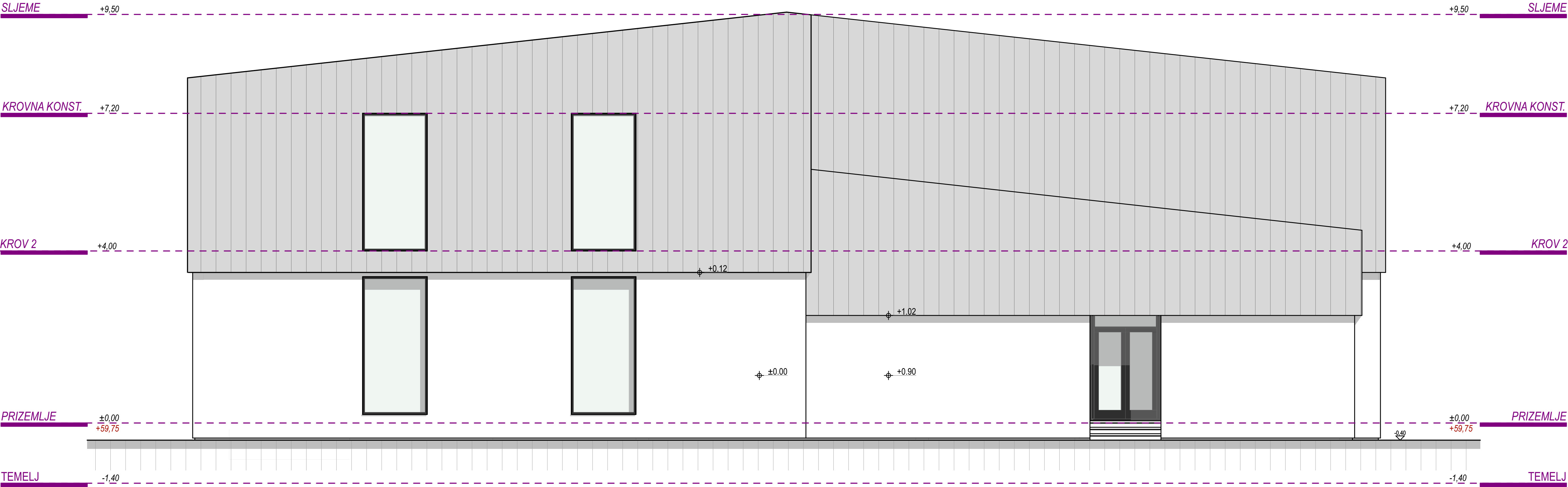

	PROJEKTANT: <b>ING - INVEST d.o.o.</b> Danilovgrad, Cma Gora		INVESTITOR: MINISTARSTVO UNUTRAŠNJIH POSLOVA Služba za pravne, kadrovske i finansijske poslove	
	Objekat: Kompleks smještajnih objekata specijalne antiterorističke jedinice (SAJ) i posebne jedinice policije (PJP) na Zlatici u Podgorici <b>SPORTSKI OBJEKAT</b>		Lokacija: Kamp na Zlatici na kat. parcele br. 1189/1, 1196, 1197, 1198, 1199, 1200, 1201, 1202 KO Podgorica II u PUP-u Podgorica	
	Vodeći projektant: Arh. Ilija Radulović, dipl. inž., br. lic. 01-312/3	Vista tehničke dokumentacije: GLAVNI PROJEKAT	Oznaka projekta: 19/16	
	Odgovorni projektant: Arh. Ilija Radulović, dipl. inž., br. lic. 01-312/3	Dio tehničke dokumentacije: ARHITEKTURA	Razmjera: R=1:50	
	Projektant: Arh. Vladan Komnenić, dipl. inž.	Prilog: SJEVEROZAPADNA FASADA	Br. priloga: A.14.	Br. strane:
Datum izrade i M.P. Jun, 2016. godine		Datum revizije		

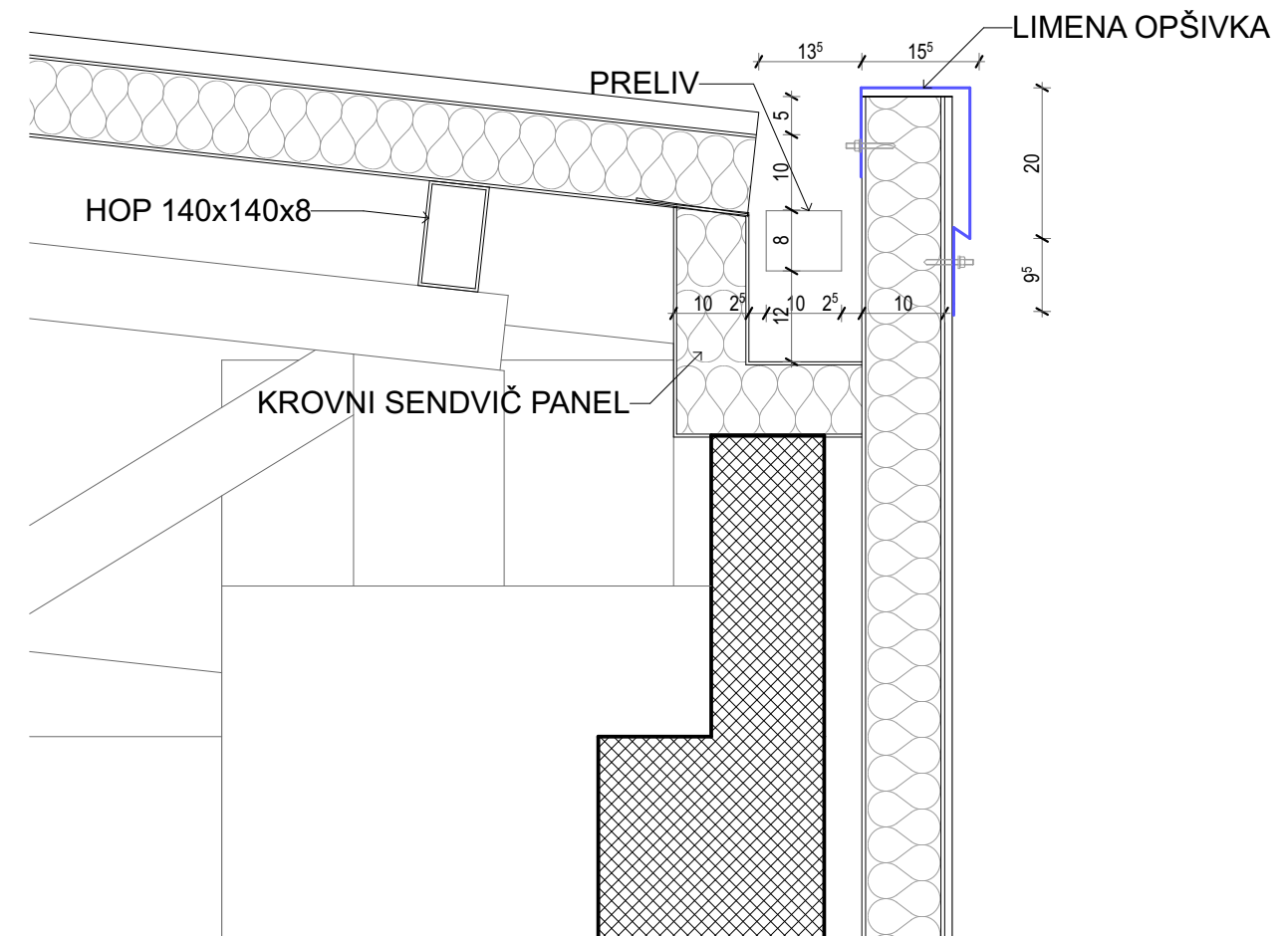

	PROJEKTANT: <b>ING - INVEST d.o.o.</b> Danilovgrad, Crna Gora		INVESTITOR: MINISTARSTVO UNUTRAŠNJIH POSLOVA Služba za pravne, kadrovske i finansijske poslove	
	Objekat: Kompleks smještajnih objekata specijalne antiterorističke jedinice (SAJ) i posebne jedinice policije (PJP) na Zlatici u Podgorici <b>SPORTSKI OBJEKAT</b>		Lokacija: Kamp na Zlatici na kat. parcele br. 1189/1, 1196, 1197, 1198, 1199, 1200, 1201, 1202 KO Podgorica II u PUP-u Podgorica	
Vodeći projektant: Arh. Ilija Radulović, dipl. inž., br. lic. 01-312/3		Vrsta tehničke dokumentacije: GLAVNI PROJEKAT		Oznaka projekta: 19/16
Odgovorni projektant: Arh. Ilija Radulović, dipl. inž., br. lic. 01-312/3		Dio tehničke dokumentacije: ARHITEKTURA		Razmjera: R=1:50
Projektant: Arh. Vladan Komnenić, dipl. inž.		Prilog: DETALJ 2		Br. priloga: D.02.
Datum izrade i M.P Jun, 2016. godine		Datum revizije		

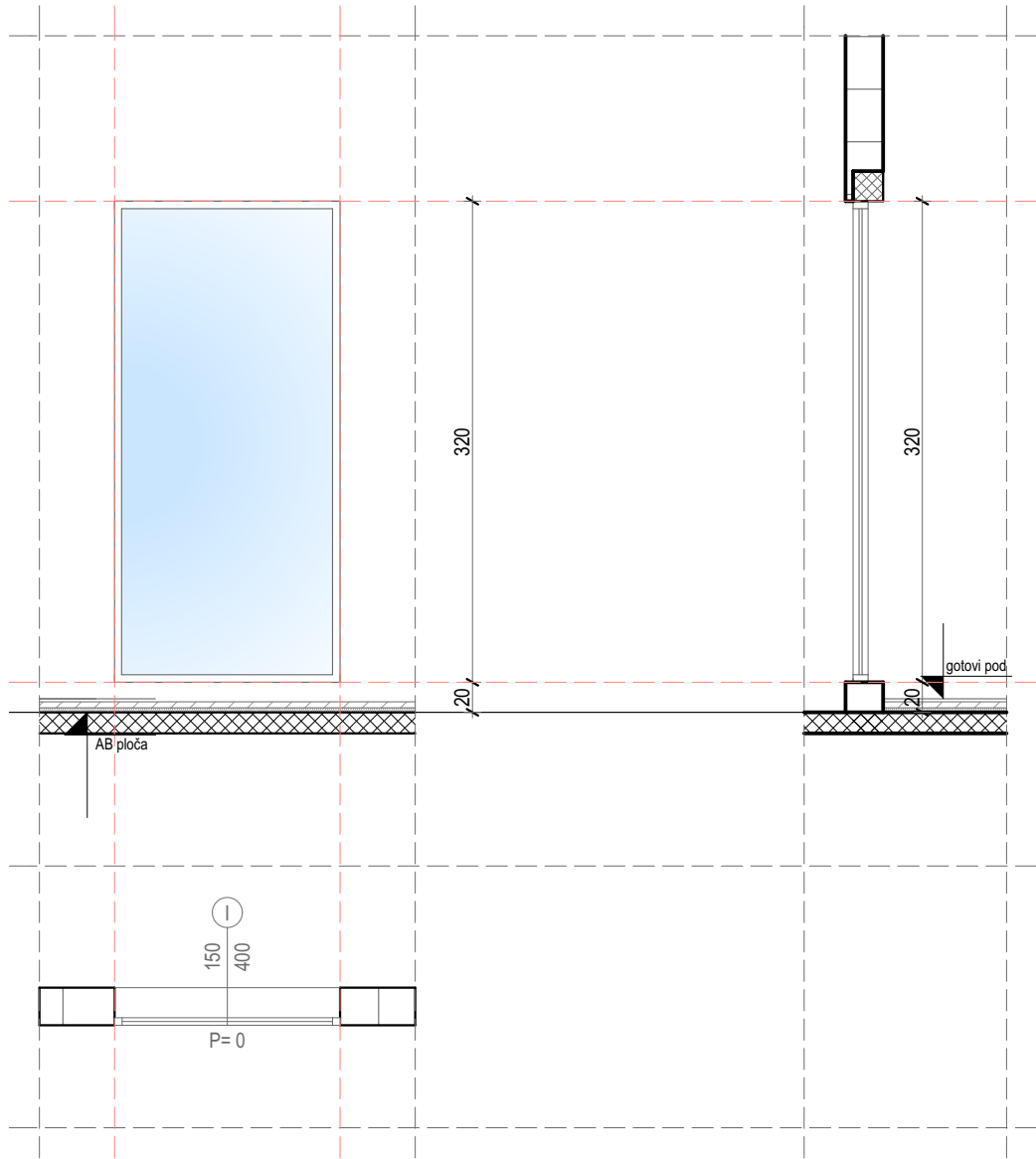

ZIDARSKA MJERA		150/320	148/318	STOLARSKA MJERA			
ETAŽA	SUTEREN	PRIZEMLJE		I SPRAT		UKUPNO	
		lijevo	desno	lijevo	desno	lijevo	desno
ZID 10cm		-	-	-	-	-	-
ZID 20cm		-	9	-	-	-	9

9

Ekstrudirani profili iz aluminijske legure, širine 100 mm (horizontalni i vertikalni).  
Površinski obrađen u boji po izboru investitora (standardnih boja).  
Bravarija posjeduje termički prekid sa tri komore koje se formiraju, bilo odgovarajućim EPDM zaptivkama, bilo poliamidnim trakama.  
Aluminijumska pregrada je zastakljena termopaketom u programu pilkingtona ili ekvivalentne dimenzije 6+15+4 mm, sa niskoemisionim unutrašnjim staklom i snabdjevena je kompletnim potrebnim okovom i dihtunzima.

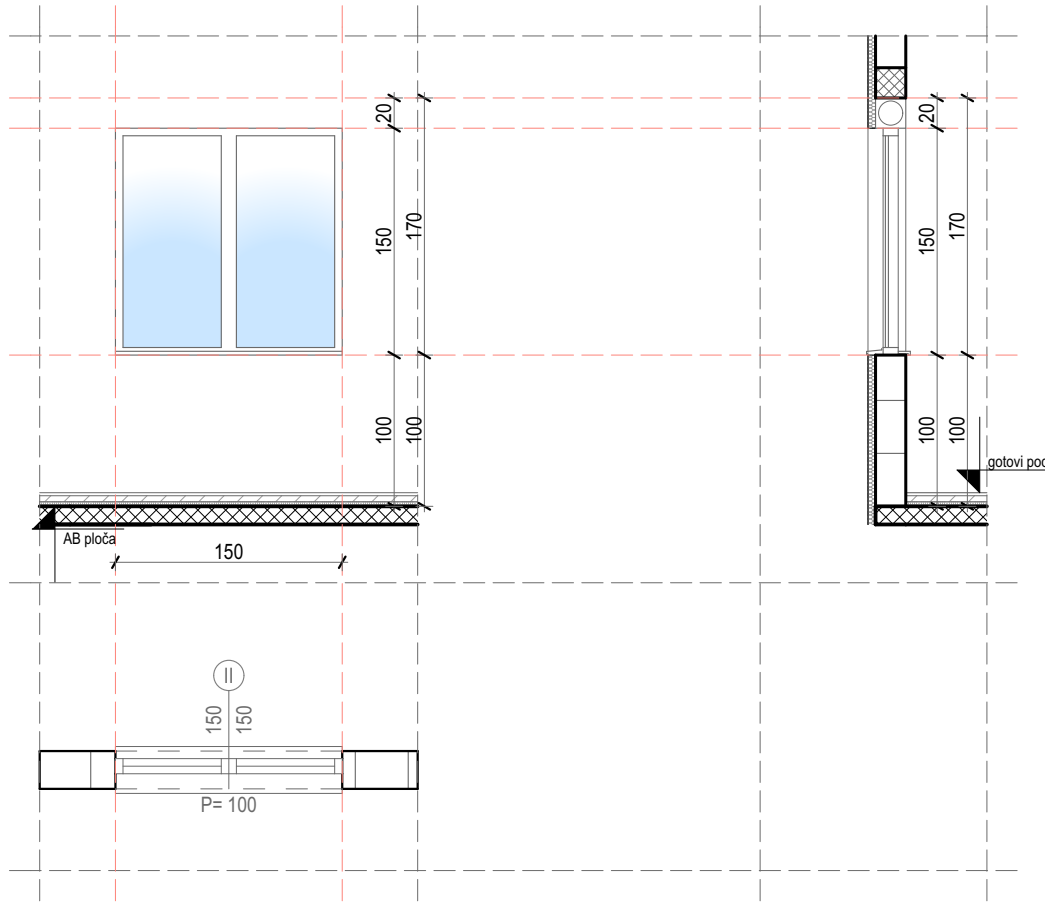

ZIDARSKA MJERA		150/150	148/148	STOLARSKA MJERA			
ETAŽA		PRIZEMLJE		I SPRAT		UKUPNO	
		lijevo	desno	lijevo	desno	lijevo	desno
ZID 10cm		-	-	-	-	-	-
ZID 20cm		-	2	-	-	-	2

2

Ekstrudirani profili iz aluminijske legure, širine 100 mm (horizontalni i vertikalni).  
Površinski obrađen u boji po izboru investitora (standardnih boja).  
Bravarija posjeduje termički prekid sa tri komore koje se formiraju, bilo odgovarajućim EPDM zaptivkama, bilo poliamidnim trakama.  
Aluminijumska pregrada je zastakljena termopaketom u programu pilkingtona ili ekvivalentne dimenzije 6+15+4 mm, sa niskoemisionim unutrašnjim staklom i snabdjevena je kompletnim potrebnim okovom i dihtunzima. Eslinger roletne izvesti od aluminijuma.

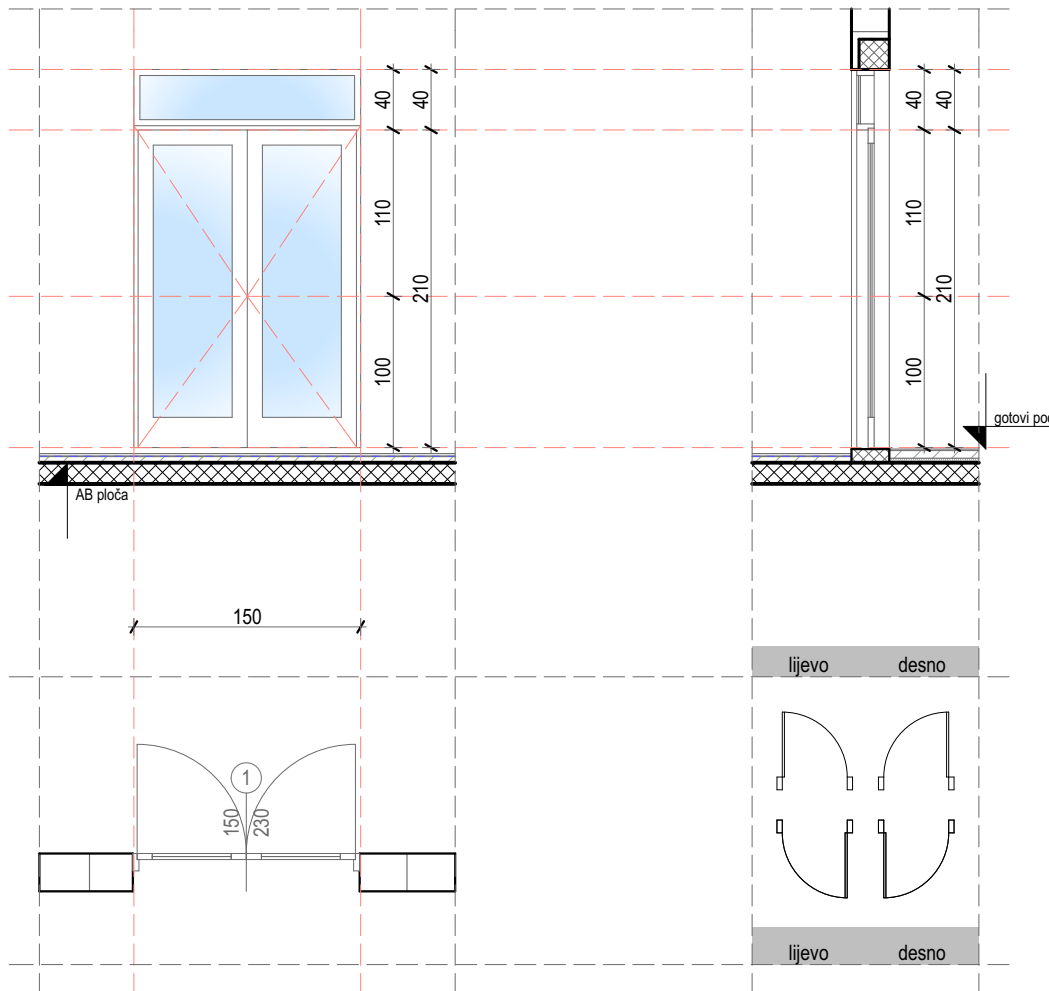

ZIDARSKA MJERA		150/250	148/248	STOLARSKA MJERA		
ETAŽA	PRIZEMLJE			UKUPNO		UKUPNO
	lijevo	desno		lijevo	desno	
ZID 10cm	-	1		-	1	2
ZID 20cm	-	1		-	1	

Ekstrudirani profili iz aluminjske legure, širine 100 mm (horizontalni i vertikalni).  
Površinski obrađen u boji po izboru investitora (standardnih boja).  
Bravarija posjeduje termički prekid sa tri komore koje se formiraju, bilo odgovarajućim EPDM zaptivkama, bilo poliamidnim trakama. Aluminijumska pregrada je zastakljena termopaketom u programu Pilkingtona ili ekvivalentne dimenzije 6+15+4 mm, sa niskoemisionim unutrašnjim staklom i snabdjevena je kompletnim potrebnim okovom i diltinzima.

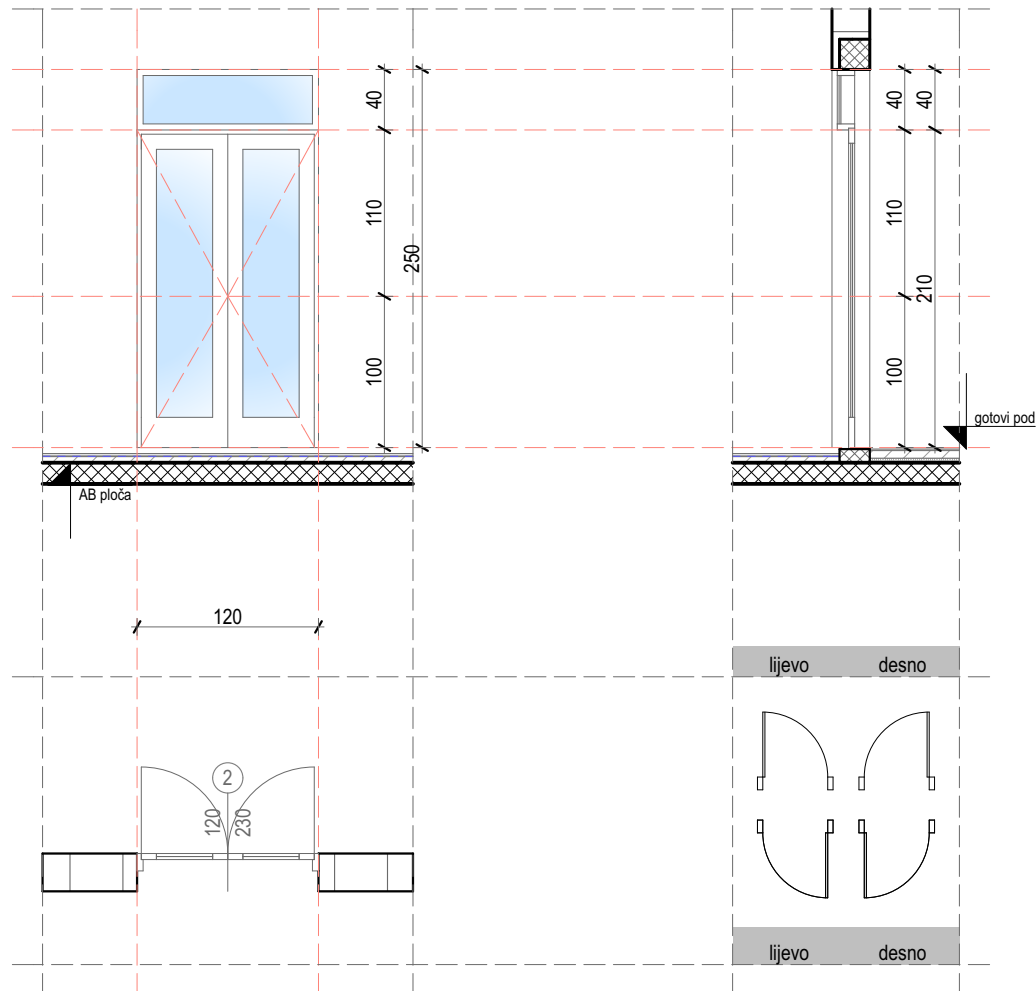

ZIDARSKA MJERA		120/250	118/248	STOLARSKA MJERA		
ETAŽA	PRIZEMLJE			UKUPNO		UKUPNO
	lijevo	desno		lijevo	desno	
ZID 10cm	-	1		-	1	2
ZID 20cm	-	1		-	1	

Ekstrudirani profili iz aluminijске legure, širine 100 mm (horizontalni i vertikalni).  
Površinski obrađen u boji po izboru investitora (standardnih boja).  
Bravarija posjeduje termički prekid sa tri komore koje se formiraju, bilo odgovarajućim EPDM zaptivkama, bilo poliamidnim trakama.  
Aluminijumska pregrada je zastakljena termopaketom u programu pilkingtona ili ekvivalentne dimenzije 6+15+4 mm, sa niskoemisionim unutrašnjim staklom i snabdjevena je kompletnim potrebnim okovom i dihtunzima.

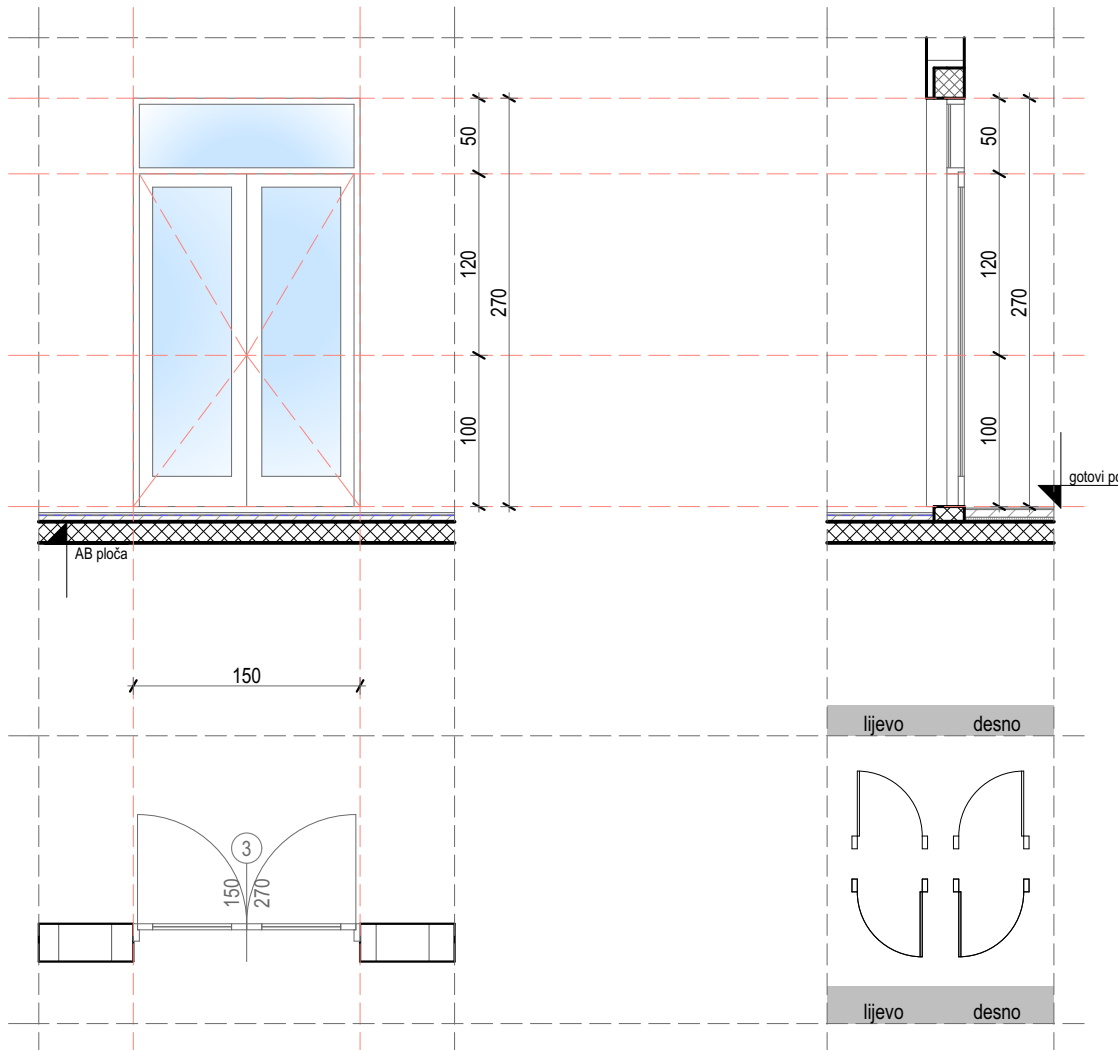

ZIDARSKA MJERA		150/270	148/268	STOLARSKA MJERA		
ETAŽA	PRIZEMLJE			UKUPNO		UKUPNO
	lijevo	desno		lijevo	desno	
ZID 10cm	-	-		-	-	
ZID 20cm	-	1		-	1	

Ekstrudirani profili iz aluminjske legure, širine 100 mm (horizontalni i vertikalni).  
Površinski obrađen u boji po izboru investitora (standardnih boja).  
Bravarija posjeduje termički prekid sa tri komore koje se formiraju, bilo odgovarajućim EPDM zaptivkama, bilo poliamidnim trakama.  
Aluminijumska pregrada je zastakljena termopaketom u programu Pilkingtona ili ekvivalentne dimenzije 6+15+4 mm, sa niskoemisionim unutrašnjim staklom i snabdjevena je kompletnim potrebnim okovom i diltinzima.

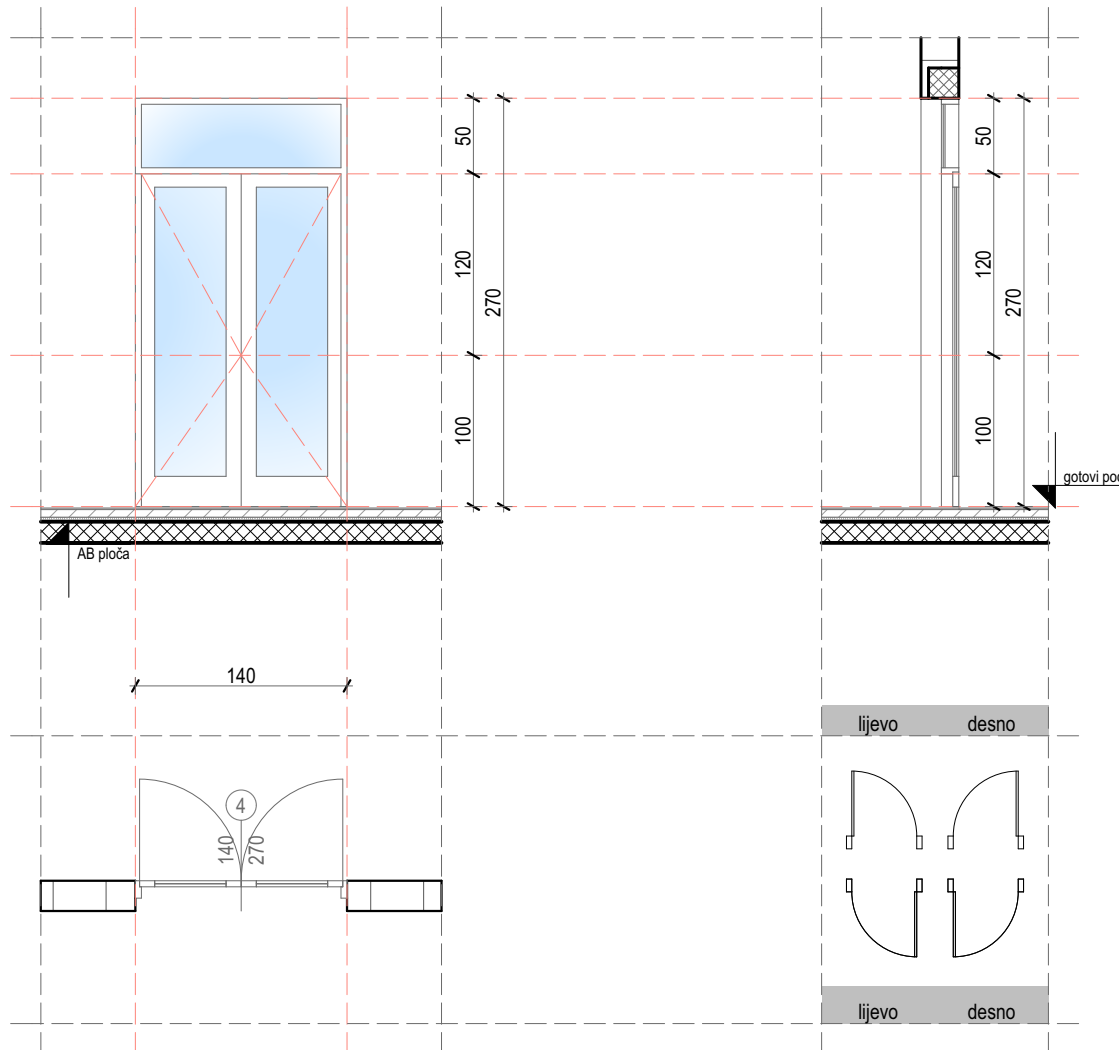

ZIDARSKA MJERA		140/270	138/268	STOLARSKA MJERA		
ETAŽA	PRIZEMLJE			UKUPNO		UKUPNO
	lijevo	desno		lijevo	desno	
ZID 10cm	-	-		-	-	3
ZID 20cm	-	3		-	3	

Ekstrudirani profili iz aluminijске legure, širine 100 mm (horizontalni i vertikalni). Površinski obrađeni u boji po izboru investitora (standardnih boja). Bravarjа posjeduje termički prekid sa tri komore koje se formiraju, bilo odgovarajućim EPDM zaptivkama, bilo poliamidnim trakama. Aluminijumska pregrada je zastakljena termopaketom u programu pilkingtona ili ekvivalentne dimenzije 6+15+4 mm, sa niskoemisionim unutrašnjim staklom i snabdjevena je kompletnim potrebnim okovom i dihtunzima.

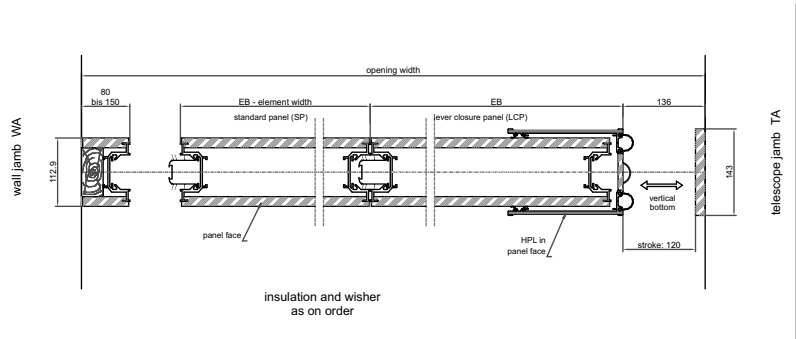
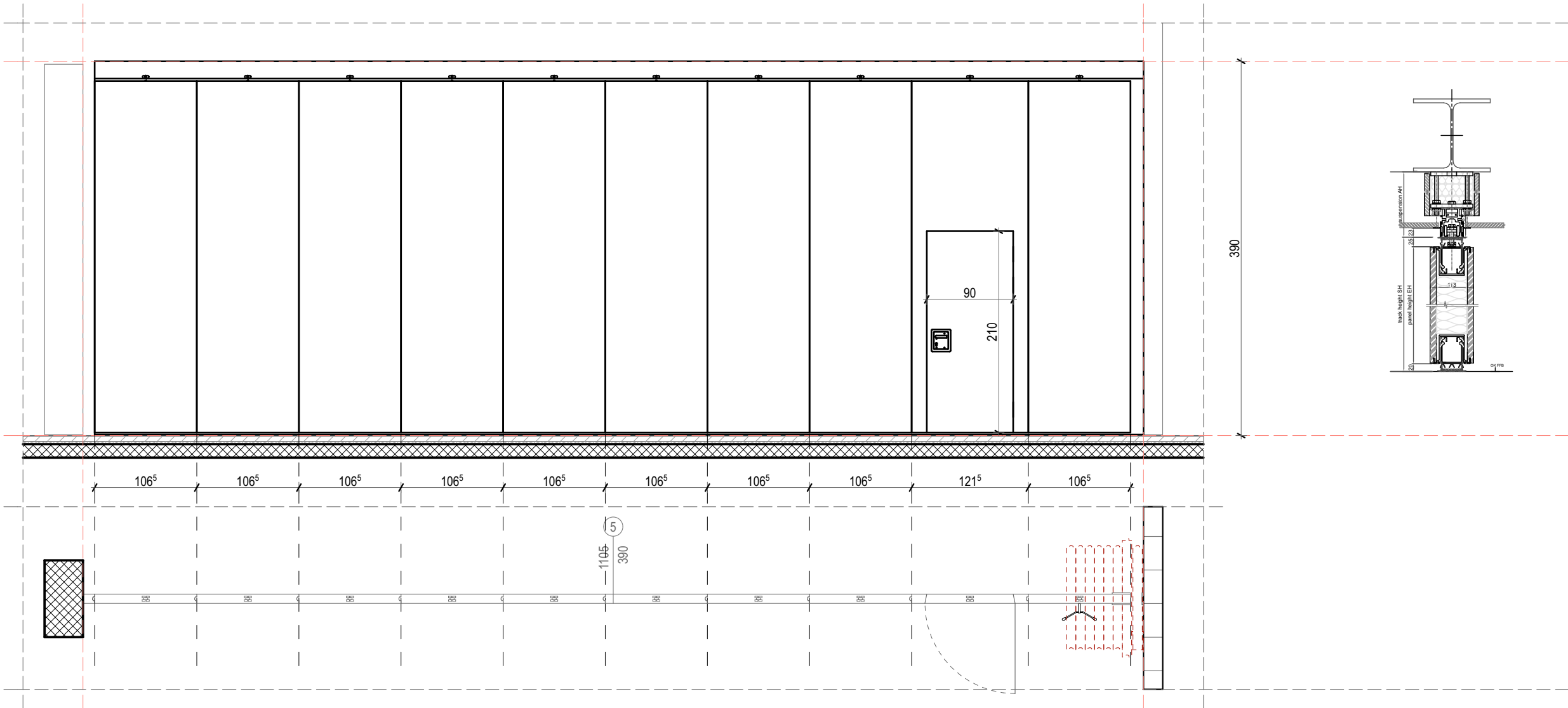

ZIDARSKA MJERA		570/300	138/268	STOLARSKA MJERA	
ETAŽA	PRIZEMLJE			UKUPNO	
	lijevo desno			lijevo desno	UKUPNO
ZID 10cm	-	-	-	-	2
ZID 20cm	1	1	1	1	

Pregradni zid je izgrađen od panela koji su međusobno povezani potrebnim okovom. Jedan panel je izveden kao sendvič panel u čijoj sredini je sakriven nosač - ram od aluminijumskog profila . Paneli se kače- vješaju na plafon, i nemaju podnu lajsnu niti vodiču. U plafonu se ugrađuje aluminijumska noseća traka, na kojoj ide mehanizam za kretanje panela sa točkovima. Paneli su opremljeni i ekscentričnim mehanizmom sa oprugom za zabavljanje panela koji se kontroliše preko ručice. Od potrebnog okova opremljeni su entričnom podnom čaurom, kvakom od eloksiranog aluminijuma, i šarkama od nerđajućeg čelika. Akustična zaštita je obezbijedena od 39db do 57db. Zadovoljavaju protivpožarne standarde.



ING INVEST

Obrađivač:

SPORTSKI OBJEKAT

Investitor:

MINISTARSTVO UNUTRAŠNJIH POSLOVA

POZ:

ING-INVEST DANILOVGRAD

Objekat:

6

UNUTRAŠNJA STOLARIJA    JEDNOKRILNA VRATA    R=1:50

ZIDARSKA MJERA		90/210		88/208		STOLARSKA MJERA	
ETAŽA	PRIZEMLJE				UKUPNO		UKUPNO
	lijevo	desno			lijevo	desno	
ZID 10cm	-	-			-	-	2
ZID 20cm	1	1			1	1	

Krilo vrata duplo je šperovano, furnirano, furnir hrast koji ima završnu obradu lak bojom, (poliuretan lak 65% sjajnosti). Štok vrata je furniran, a dek lajsne su od medijapana sa završnom obradom, falcovane i profilisane. Dihtovanje vrata je obezbijedeno gumenom trakom po cijelom obimu krila. Vrata su snabdjevena kompletnim potrebnim okovom, bravom za zaključavanje i finalno obojena u boji po izboru projektanta. Vrata su površinski obrađena PU transparentnim premazom u tri nanosa.

NAPOMENA: Način otvaranja dat je u šemi. Sve mjere provjeriti na licu mjesta !!!

list: 6

ING INVEST

Obrađivač:

SPORTSKI OBJEKAT

Investitor:

MINISTARSTVO UNUTRAŠNJIH POSLOVA

POZ:

ING-INVEST DANILOVGRAD

Objekat:

7

UNUTRAŠNJA STOLARIJA    JEDNOKRILNA VRATA    R=1:50

ZIDARSKA MJERA		100/210		98/208		STOLARSKA MJERA	
ETAŽA	PRIZEMLJE				UKUPNO		UKUPNO
	lijevo	desno			lijevo	desno	
ZID 10cm	-	-			-	-	5
ZID 20cm	2	3			2	3	

Vrata sa PVC ispunom od stirodura, dva plastična panela i aluminijumskom oblogom.Patent brava "burence" sa inox kvakom. Montaža suvim postupkom. Otvaranje vrata prema skici.

NAPOMENA: Način otvaranja dat je u šemi. Sve mjere provjeriti na licu mjesta !!!

list: 7

ING INVEST

Obrađivač:

SPORTSKI OBJEKAT

Investitor:

MINISTARSTVO UNUTRAŠNJIH POSLOVA

POZ:

ING-INVEST DANILOVGRAD

Objekat:

8

UNUTRAŠNJA STOLARIJA    JEDNOKRILNA VRATA    R=1:50

ZIDARSKA MJERA		80/210		78/208		STOLARSKA MJERA	
ETAŽA	PRIZEMLJE				UKUPNO		UKUPNO
	lijevo	desno			lijevo	desno	
ZID 10cm	2	2			2	2	4
ZID 20cm	-	-			-	-	

Vrata sa PVC ispunom od stirodura, dva plastična panela i aluminijumskom oblogom.Patent brava "burence" sa inox kvakom. Montaža suvim postupkom. Otvaranje vrata prema skici.

NAPOMENA: Način otvaranja dat je u šemi. Sve mjere provjeriti na licu mjesta !!!

list: 8

ING INVEST

Obrađivač:

SPORTSKI OBJEKAT

Investitor:

MINISTARSTVO UNUTRAŠNJIH POSLOVA

POZ:

ING-INVEST DANILOVGRAD

Objekat:

1S

UNUTRAŠNJA STOLARIJA    SANITARNE MONTAŽNE PREGRADE    R=1:50

ZIDARSKA MJERA		100/225		STOLARSKA MJERA			
ETAŽA	PRIZEMLJE				UKUPNO		UKUPNO
	lijevo	desno			lijevo	desno	
ZID 10cm	2	2			4		4
ZID 20cm	-	-			-	-	

Kabine su izrađene od 25mm debelog stratifikovanog HP laminata sa uglačanim krajevima i zaobljenim ivicama. Vrata su opremljena plastičnim ivicama otpornim na grebanje i samozatvarajućim šarkama od anodiziranog aluminijuma. Eliptična brava od nerđajućeg čelika je umetnuta u panel bez delova koji štrče i opremljena je sa indikatorom zauzetosti i uređajem za otvaranje u slučaju nužde. U gornjem dijelu svake kabine, poseban profil od anodiziranog aluminijuma drži cijellu strukturu zajedno. Kabine su povezane sa postojećim zidovima posebnim spojnicama od aluminijuma. Kabine su postavljene na nožice od aluminijuma koje izdižu panel 150 mm od poda. Držač od srebrnaste plastike pokriva donji deo svake nožice koja je fiksirana za pod pomoću podesivog zavrtnja i zatvarača od nerđajućeg čelika koji je umetnut u sam element.

NAPOMENA: Način otvaranja dat je u šemi. Sve mjere provjeriti na licu mjesta !!!

list: 9